

법제사법위원회 국정감사

[서울고등검찰청등]

국회의원(여수갑)

이옥주

최경환 의원의 인턴 중진공 합격과정

최경환 의원이 아낀 황금알씨(가명), 중진공 공채 등수 상승 과정



<출처: 한겨레신문>

성명불상 국회의원 채용청탁 사례

서류전형

4,771등
→ **120등**

학력점수 5→10점

전공점수 11→15점

어학점수 0→5점

기타점수 5→15점

1차 면접

최종 점수 결과
평균점수 80.67점

탈락 대상

면접위원

권태형 실장의

면접점수를

85.5→99점 변경

합격

2차 면접

박철규 이사장

면접위원으로

참여

최종합격

2012~2013년 중진공 채용청탁 의심사례

중앙정부 관련 인물

청탁자 최경환 전 경제부총리 쪽 (산자위원)	전 기획재정부 고위 간부	전 중소기업청장	현 차관급 부처장	기획재정부 고위 간부	전 기획예산처 고위 간부 현직 교수
청탁 경로 이사장	이사장	중진공 임직원	?	?	?
공채 합격자 황아무개씨 현재 퇴사	ㄱ	ㄴ (청탁자 친척의 친척) ㄷ	ㄹ (청탁자 아들)	ㅁ (청탁자 부하직원의 동생)	ㅂ (청탁자 제자)

국회 관련 인물 ※국회의원 4명(신원미상 제외)은 채용 시점 당시 국회 산업통상자원위원회 위원

신원미상 국회의원	새누리당 의원 A	새누리당 의원 B	더불어민주당 의원 A
이사장	?	?	?
ㅅ (언론사 고위 간부 아들)	ㅇ, ㅈ	ㅊ (부친이 청탁자와 학맥·직맥)	ㅋ

現 청와대
경제수석실 비서관

기소 사건
청탁자는 불기소

<출처: 한겨레신문>

법제사법위원회 국정감사

[서울고등검찰청등]

국회의원(여수갑)

이옥주

파리일드프랑스상의의 보도자료





Le 3 juin 2016

Communiqué de presse

Accord de coopération entre la CCI Paris Ile-de-France, la CCI de Corée et la CCI France Corée

Dans le cadre de la visite officielle en France de la présidente de la République de Corée, Geun-Hye Park, célébrant le 130^e anniversaire de l'établissement des relations diplomatiques entre les deux pays, la CCI de Corée (KCCI), la CCI française en Corée (FKCCI) et la CCI Paris Ile-de-France ont signé, le 2 juin 2016, un accord tripartite de coopération et d'entraide entre les trois institutions.



Jean-Paul Vermès, président de la CCI Paris Ile-de-France, a reçu ce jour Yongmaan Park, président de la KCCI (CCI de Corée), ainsi que David-Pierre JAUCON, président de la FKCCI (CCI française en Corée).

Lors de cette réunion les trois institutions ont signé un accord par lequel les CCI partenaires s'engagent à développer leur coopération et à élargir leurs services respectifs auprès des communautés d'affaires des deux pays.

Pour la CCI Paris Ile-de-France, la Corée du Sud est un pays prioritaire dans ses actions d'accompagnement des entreprises à l'international. La France est en effet le 3^{ème} fournisseur européen de la Corée, derrière l'Allemagne et le Royaume-Uni et ses exportations sont bien positionnées, notamment dans les secteurs des biens de consommation et de l'agro-alimentaire.

La Corée du Sud affiche par ailleurs de bonnes perspectives de croissance pour 2016 dans le cadre d'une reprise attendue de la consommation des ménages, de la maîtrise de la situation financière du pays et d'un plan de restructuration triennal de l'économie, annoncé en février dernier par la présidente Geun-Hye Park.

A partir de cet accord, des initiatives concrètes vont être engagées par les signataires pour favoriser les partenariats entre les entreprises coréennes et françaises, ainsi que le développement des échanges commerciaux entre les deux pays. La création de programmes de formation professionnelle dans le domaine des industries créatives et de l'art de vivre à la française est également envisagée.

Tout au long de l'année 2016, la CCI Paris Ile-de-France propose ainsi une large gamme de prestations et d'événements destinés à aider les entreprises françaises à conquérir le marché coréen : ateliers « Exporter en Corée du Sud : mode d'emploi », entretiens individuels, rencontres avec des acheteurs coréens, missions individuelles, etc.

Par ailleurs, la CCI Paris Ile-de-France a signé, le 22 avril dernier à Séoul, un accord de coopération avec la fondation MIR (créée à l'initiative du gouvernement coréen, financée par les 19 premiers groupes privés en Corée) pour ouvrir, courant 2017, une école FERRANDI-MIR. Celle-ci comprendra un centre de formation en cuisine et pâtisserie à Séoul (françaises et coréennes), un centre de recherche et développement franco-coréen (convergences entre les deux cuisines, etc.), ainsi qu'un module de cuisine coréenne à FERRANDI Paris.

Par ailleurs, la CCI Paris Ile-de-France a signé, le 22 avril dernier à Séoul, un accord de coopération avec la fondation MIR (créée à l'initiative du gouvernement coréen, financée par les 19 premiers groupes privés en Corée) pour ouvrir, courant 2017, une école FERRANDI-MIR. Celle-ci comprendra un centre de formation en cuisine et pâtisserie à Séoul (françaises et coréennes), un centre de recherche et développement franco-coréen (convergences entre les deux cuisines, etc.), ainsi qu'un module de cuisine coréenne à FERRANDI Paris.

(미르재단은)

한국 정부가 주도해 만들고,
한국의 19개 최상위 사기업들이 후원

미르재단이 파쇄한 문서더미



법제사법위원회 국정감사

[서울고등검찰청등]

국회의원(여수갑)

이옥주

8. 24. 벌어진 검찰의 민정수석 소동

24일 홍만표 재판에서
벌어진 '민정수석' 소동



오후 3시쯤 공판 진행 중 검찰이 고모 변호사 진술 조서 공개
"정운호 전 네이처리퍼블릭 대표가 '홍만표 변호사가
청와대 민정수석과 차장 검사를 다 잡았다고 했다'고 하더라"

저녁 6시 10분, 경향신문이 인터넷에 조서 내용 보도

검찰, 다른 회사 기자들이 보도 내용 확인 요구하자 상황 파악 나서

저녁 7시 52분 서울중앙지검 3차장 명의로
"고 변호사가 정씨로부터 들었다는 내용인데 홍 변호사나
정씨 모두 그런 얘기를 한 적 없다. 오해 없길 바란다"는
문자 돌려. 검찰 간부들은 따로 기자들에게 전화해
"고 변호사 주장은 신빙성 떨어진다"고 알려



출처: 경향신문

현 정부 청와대 검사편법 파견 현황

연번	사직일	재임용일	재임용 당시 소속
1	2013.03.29	-	-
2	2013.03.28	2014.05.19	서울고검 검사
3	2013.04.09	2014.08.25	서울중앙지검 검사
4	2013.04.03	2015.02.25	법무부 검사
5	2013.04.19	2015.02.25	수원지검 검사
6	2013.05.03	2014.02.05	서울중앙지검 검사
7	2014.02.21	2016.01.13	대검 검찰연구관
8	2014.02.21	2016.01.13	서울서부지검 검사
9	2014.07.14	2016.01.13	대검 범죄정보1담당관
10	2015.02.25	2016.01.13	법무부 인권국장
~			
18	2016.01.13	-	-

총 파견인원 18명

재임용 9명

법무부 2명
대검 2명
서울고검 관할 5명

법제사법위원회 국정감사

[서울고등검찰청등]

국회의원(여수갑)

이옥주

故 백남기 선생 응급실 의무기록지

故 백남기 의무기록 살펴보니...

응급실 의무 기록지

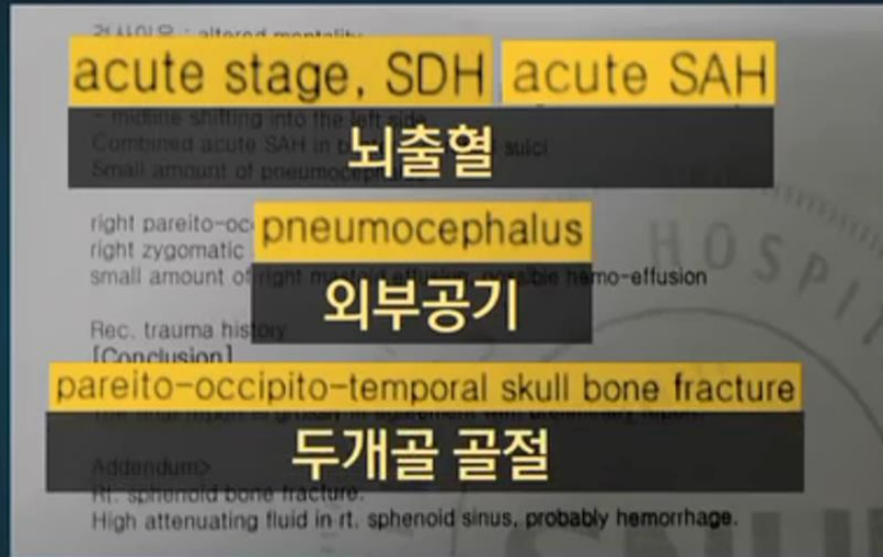

출처: SBS <3시 뉴스브리핑>

故 백남기 선생 수술 기록지

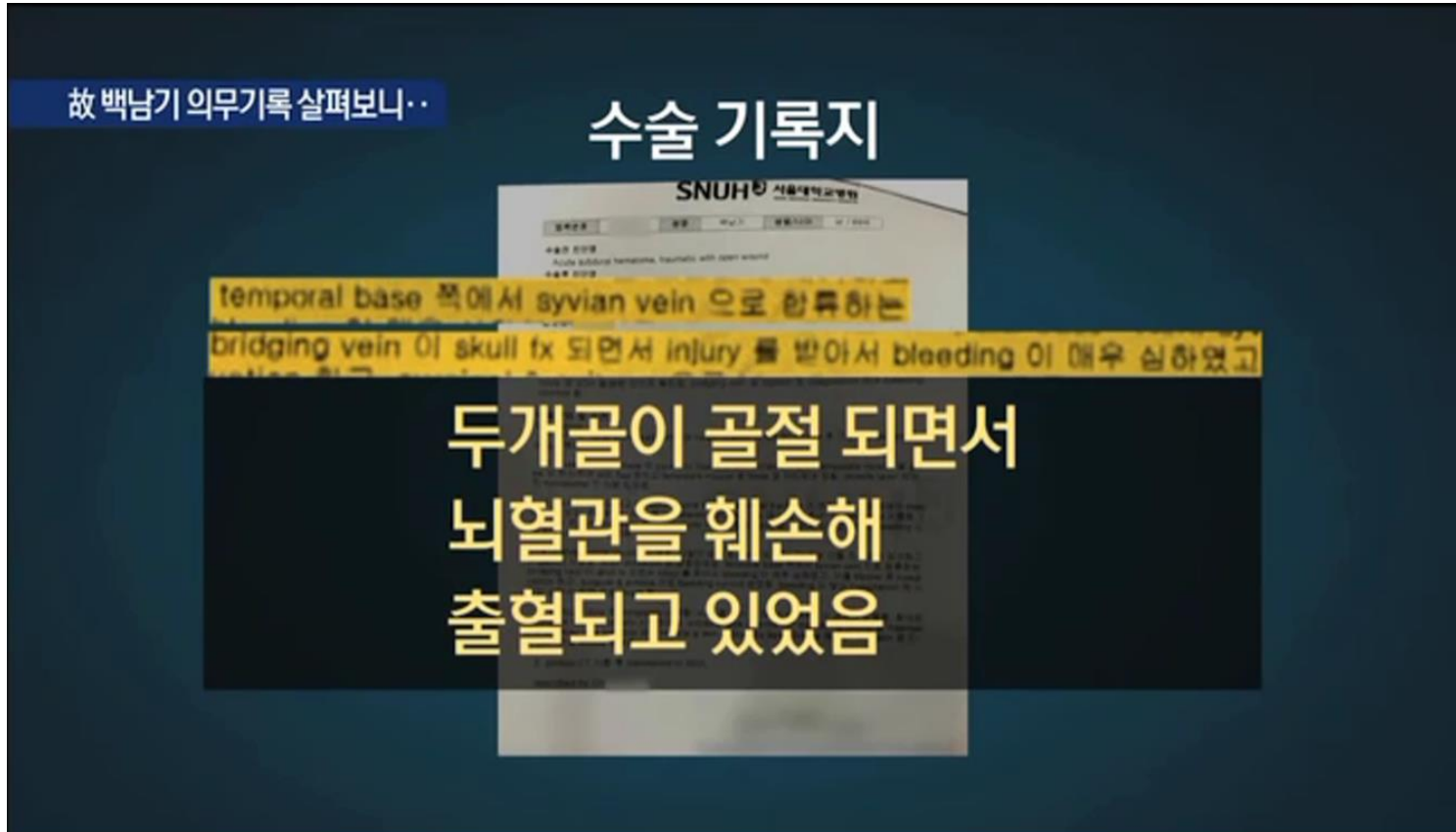

출처: SBS <3시 뉴스브리핑>

대한의협 「진단서 등 작성·교부 지침」

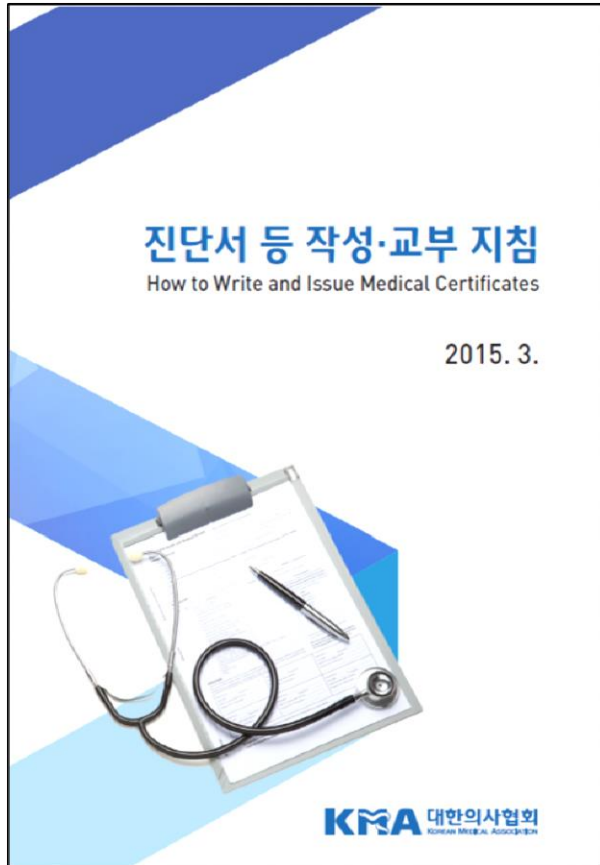

p.42
사망의 원인에는 질병, 손상, 사망의 원인을 기록할 수는 있지만, 심장마비, 심장정지, 호흡부전, 심부전과 같은 사망의 양식은 기록할 수 없다

p.53
사망하면 당연히 나타나는 현상은 사망의 증세라고 할 수 있고, 절대로 사망의 원인이 될 수 없다

통계청, 「사망진단서 작성안내 리플릿」

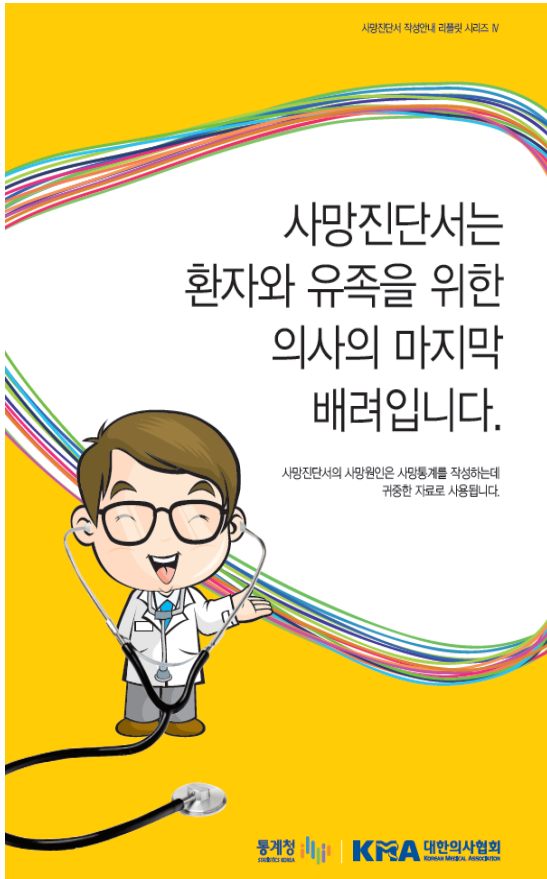

4

「사망의 종류」는 선행사인 기준으로 선택합니다.

- ▶ 외상의 합병증으로 질병이 발생하여 사망하였으면 「사망의 종류」는 '외인사'입니다.
- ▶ 질병 외에 다른 외부 요인이 없다고 의학적 판단이 되는 경우만 '병사'를 선택합니다.

| 기입 요령 |

- 전신화상으로 치료 중 패혈증이 합병되어 사망한 경우

(가)	직접사인	패혈증
(나)	(가)의 원인	전신화상
사망의 종류	[] 병사 [X] 외인사 [] 기타 및 불상	

국회의원(여수갑)

이영득

WHO, 「사망진단서 작성 지침」

INTERNATIONAL FORM OF MEDICAL CERTIFICATE OF CAUSE OF DEATH

CAUSE OF DEATH		Approximate interval between onset and death
I		
<i>Disease or condition directly leading to death*</i>	(a) due to (or as a consequence of)
<i>Antecedent causes</i> Morbid conditions, if any, giving rise to the above cause, stating the underlying condition last	(b) due to (or as a consequence of)
	(c)
II		
<i>Other significant conditions contributing to the death, but not related to the disease or condition causing it</i>

<small>* This does not mean the mode of dying, e.g., heart failure, asthenia, etc. It means the disease, injury, or complication which caused death.</small>		

p.7, WHO 『Medical Certification of Cause of Death』
-Instructions for Physicians on Use of International Form of Medical Certificate of Cause of Death-

사망 원인에는 질병, 손상, 사망의 원인을 기록할 수는 있지만, 심장 마비, 심장 정지, 호흡 부전, 심부전과 같은 사망의 양식은 기록할 수 없다

대법원 2006.03.23 선고 2004도3360 판결

형법 제233조의 허위진단서작성죄가 성립하기 위하여는 진단서의 내용이 실질상 진실에 반하는 기재여야 할 뿐 아니라 그 내용이 허위라는 의사의 주관적 인식이 필요하다

법제사법위원회 국정감사

[서울고등검찰청등]

국회의원(여수갑)

이음경

미르재단 설립, 참여기업 집합부터 문체부 인가까지

2015년 10월25일(일요일)

미르 참여기업에 필요서류 챙겨
팔레스 호텔 집합 공지
'참여기업 오셔서 출연증서,
인감증명 제출하시고...
인감날인 하는 걸로 진행합니다'

🕒 오전 10시

기업관계자들 아침부터
인감, 재산출연증서 등 준비해
팔레스 호텔 집합
"서류를 작성하고 출력해
팔레스 호텔로 가느라
무척 시간에 쫓겼다"

🕒 오전 10시~오후 2시

전경련 관계자, 미르 작성된
창립총회의의록·정관 등에
기업이 가져온 인감 날인
"예정시간 넘겨 점심시간
이후까지 사용" (팔레스 호텔)

🕒 12시57분

문체부 김아무개 주무관
충북 오송역에서
서울행 KTX 탑승
"과장님이 서울에 직접 가서
서류 받아오라고 지시했다"

🕒 오후 5시에

전경련,
김 주무관에게
설립신청서 전달

🕒 오후 8시7분

김 주무관
미르재단 신청서류 등록
"문체부 서울 사무실에서
바로 등록"

🕒 오후 8시10분

김아무개 사무관 결재

🕒 오후 8시27분

하이무개 과장 결재
세종 청사 야근하며 결재

🕒 오전 9시36분

윤아무개 문화콘텐츠산업실장 전결
미르 등록 완료

🕒 오후 2시

재단법인 미르 현판식
삼성, 현대차 등 출연기업 관계자 참여

<출처: 한겨레신문>

문체부의 미르재단 설립허가 결재과정

< 결재진행 시간을 확인할 수 있는 결재시스템 캡처 화면 >

● 보고경로 ● 견제경로 ● 최종본문 ● 공개여부이력

구분	직위/성명	의견/지시	서명	처리결과	이력
기안	주무관 김○○		김○○	2015. 10. 26. 20:07:50	1.0
검토	행정사무관 김○○		김○○	2015. 10. 26. 20:10:57	
검토	과장 허○○		허○○	2015. 10. 26. 20:27:46	
검토	본청조정서관 최○○		최○○	2015. 10. 27. 08:09:32	
전결	문화콘텐츠산업실장 김○○		김○○	2015. 10. 27. 09:36:25	

2015. 10. 26.
20 : 07 : 50

2015. 10. 27.
9 : 36 : 25

※ 미르재단 **법인설립 허가 내부결재 시간**(문체부 제공자료)

● 보고경로 ● 견제경로 ● 최종본문 ● 공개여부이력

구분	직위/성명	의견/지시	서명	처리결과	이력
기안	주무관 김○○		김○○	2015. 10. 27. 10:14:47	1.0
검토	행정사무관 김○○		김○○	2015. 10. 27. 10:19:06	
전결	과장 허○○		허○○	2015. 10. 27. 10:20:19	

2015. 10. 27.
10 : 20 : 19

※ 미르재단 **법인설립허가 통보 문서 결재시간**(과장 전결/문체부 제공자료)

미르재단 법인설립등기 신청서

법무사사무소
 김상희·민태권
 TEL: 2082 - 0088
 FAX: 2082 - 1388

즉시접수	당일접수
0	
제출자	민태권
총	1 건

전자표준양식 (e-Form) 번호: 1101-2015-0430524-3



(법)제 179572호
 미르
 2015-10-27 10:05 접수(E)
 조사 6계

민법법인설립등기신청

처리인	접수	조사	인감	기입	교합	통지

m) ... 정보 저장된 정보는 동일함을 확인합니다. 작성완료일시: 2015-10-27 08:56:57
 최초작성일시: 2015-10-26 19:35:20

등기의 목적	민법법인 설립등기
등기의 사유	재단법인을 설립하기 위하여 정관을 작성하고 2015. 10. 27. 주무관청의 허가를 얻었으므로 다음사항의 등기를 구함. <허가·승인·인가시도달연월일 : 2015년10월27일>

미르재단 등기신청수수료 영수증



대한민국 법원
인터넷등기소

등기신청수수료 등 전자납부 영수필확인서 (법원제출용)

등기소명	서울중앙지방법원 등기국	관서계좌	185381
납부금액	25,000원	납부번호	15-00-06834751-7
납부의무자(납부인) 성명	민태균	(주민)등록번호	770211-*****
결제유형	신용카드		

위와 같이 등기신청수수료를 전자납부 방식으로 영수하였음을 확인합니다.



2015.10.26. [20:10:40]



대한민국 법원 인터넷등기소 (1544-0770)

이 영수필확인서는 2015년 11월 09일까지 사용할 수 있습니다.

2015. 10. 26. [20 : 10 : 40]

법제사법위원회 국정감사

[서울고등검찰청등]

국회의원(여수갑)

이옥주

감금된 김영우 국방위 위원장

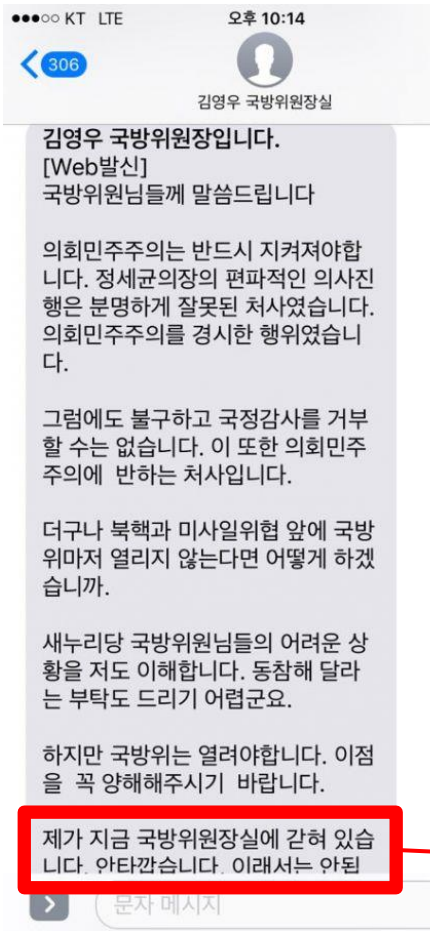

제가 지금 국방위원장실에 갇혀 있습니다. 안타깝습니다. 이래서는 안됩니다.